

関西の

私たち学生がご案内します!

ミュージアムめぐり



関西のミュージアムを案内する学生たち



芸術学部2回生 Yくん
美しい建物が好き。
趣味は読書。



社会学部3回生 Rさん
日本画が好き。
趣味は動画編集。



産業社会学部1回生 Mさん
大河ドラマが好き。
趣味は旅行。



美術学部1回生 Nさん
洋画に興味がある。
趣味は絵を描くこと。



工学部1回生 Sくん
コーヒーが好き。
趣味はテニス。



現代社会学部4回生 Wさん
きれいな工芸を見ることが大好き。
趣味はショッピング。

理学部2回生 Kくん
甘いものが好き。
趣味は写真撮影。



家政学部4回生 Hさん
ファッションに興味がある。
趣味は美術館めぐり。

文学部3回生 Dくん
歴史が大好き。
趣味は舞台鑑賞。



関西には、多種多様なミュージアムがたくさんあります。
それぞれに個性があり、
魅力的な要素にあふれています。

この冊子では、バラエティに富んだ関西の学生たちが、
それぞれのミュージアムの見どころを語りながらご案内しています。

ぜひ手に取って休日にぶらりと出掛けたり、
ときには小旅行を兼ねて仲間とめぐってみてください。

01 目次

02 現代アート・近代美術が楽しめるミュージアム

国立国際美術館／小林美術館／大阪中之島美術館／京都国立近代美術館
滋賀県立美術館／横尾忠則現代美術館／西宮市大谷記念美術館
和歌山県立近代美術館／田辺市立美術館／徳島県立近代美術館

05 歴史が楽しめるミュージアム

和歌山県立博物館／奈良国立博物館／滋賀県立安土城考古博物館
大阪府立近つ飛鳥博物館／兵庫県立考古博物館／芦屋市立美術館
兵庫県立歴史博物館／鳥取県立博物館／徳島県立博物館

08 体験も楽しめるミュージアム

KOBEとんぼ玉ミュージアム／上方浮世絵館／堺 アルフォンス・ミュシャ館

09 工芸が楽しめるミュージアム

和泉市久保惣記念美術館／大阪市立東洋陶磁美術館／大阪日本民芸館／清水三年坂美術館
茶道資料館／京都伝統工芸館／膳所焼美術館／兵庫陶芸美術館

11 日本画が楽しめるミュージアム

福田美術館／嵯峨嵐山文華館／奈良県立美術館／松伯美術館

12 洋画が楽しめるミュージアム

神戸市立小磯記念美術館／笹倉鉄平ちいさな絵画館／大塚国際美術館

13 写真が楽しめるミュージアム

入江泰吉記念奈良市写真美術館／米子市美術館

建築も楽しめるミュージアム

京都国立博物館／京都文化博物館／京都市京セラ美術館
京都府立陶板名画の庭／MIHO MUSEUM／兵庫県立美術館

15 カフェも楽しめるミュージアム

アサヒグループ大山崎山荘美術館／絹谷幸二 天空美術館／佐川美術館／奈良県立万葉文化館

16 周遊コース

※予約が必要な場合があります。随時ホームページをご確認ください。



いろいろな芸術を楽しめて魅力的！
どこからめぐろうか、迷う！

美術館めぐりが趣味の家政学部4回生 Hさんが案内する

現代アート・近代美術が 楽しめるミュージアム



〒530-0005 大阪府大阪市北区中之島4-2-55
TEL 06-6447-4680



大阪

国立国際美術館

中之島における文化の拠点ともなる、世界的にも珍しい完全地下型の美術館。竹の生命力と現代美術の発展・成長をイメージしたデザインの外観が特徴です。国内外の現代美術を中心とした作品を収集・保管・展示しています。

竹の生命力と現代美術の発展・成長を
イメージした外観が印象的です！



大阪

小林美術館

横山大観、上村松園、竹内栖鳳をはじめ、文化勲章受賞作家、全40人の日本画を、ショーケースを通さず、間近で鑑賞できる希少な美術館。学芸員による展示解説に申込不要・無料で参加できることでも人気があります。

〒592-0002 大阪府高石市羽衣2-2-30
TEL 072-262-2600



絵画喫茶をいただき
名物「くるみ餅」が美味しいです！



大阪

大阪中之島美術館

2022年2月に開館した、19世紀後半から現代までの美術・デザイン作品を中心に6,000点超のコレクションを所蔵する美術館。モディリアーニの裸婦像、佐伯祐三、吉原治良などの作品があり、国内外で高く評価されています。

〒530-0005 大阪府大阪市北区中之島4-3-1
TEL 06-6479-0550

入り口でお出迎えする、
セノベレンジの
《SHIP'S CAT (Muse)》
がかわいい！





京都

京都国立近代美術館

京都を含む西日本の美術に重点を置き、陶芸、漆芸、染織を含む工芸全般、さらに日本画、油彩画、版画、彫刻、写真など幅広く所蔵し、多彩なジャンルの展覧会を開催する美術館。全展示作品を入れ替えるコレクション展が魅力的です。



階段にある朱色の円柱は、平安神宮の鳥居とマッチしています！

〒606-8344 京都府京都市左京区岡崎円勝寺町26-1
TEL 075-761-4111



滋賀

滋賀県立美術館

四季折々の景観が美しいびわこ文化公園内に位置する、リビングルームのような美術館。滋賀県ゆかりの美術品や近代日本画、現代美術、アール・ブリュットを中心とした、幅広いジャンルのコレクションを楽しめます。

キッズスペースがあり、子ども連れも楽しめます！



〒520-2122 滋賀県大津市瀬田南大萱町1740-1
TEL 077-543-2111



兵庫

横尾忠則現代美術館

兵庫県西脇市出身の美術家、横尾忠則作品を多彩なテーマで展示を行う美術館。レクチャーやワークショップ、コンサート、公開制作など、子どもから大人まで幅広い世代を対象とした、様々なイベントも人気です。

ミュージアムショップは、カラフルで楽しい横尾忠則オリジナルグッズがいっぱい！



写真提供：横尾忠則現代美術館

〒657-0837 兵庫県神戸市灘区原田通3-8-30
TEL 078-855-5607



広々とした敷地にある熊野古道を
イメージした散策路も素敵です!



目の前に一幅の絵のようにひろがる
水と緑豊かな庭園がすごい!



和歌山 和歌山県立近代美術館

隣接する和歌山城と美しいコントラストをなす、個性的な外観が特徴の美術館。国内外の近現代美術を中心に収集・展示を行い、特に版画は国内屈指のコレクションを有します。また、郷土作家の多様な作品もたくさんあります。



〒640-8137 和歌山県和歌山市吹上1-4-14
TEL 073-436-8690



兵庫 西宮市大谷記念美術館

日本近代洋画、近代日本画、フランス近代絵画等に加え、阪神間を中心に地元作家の作品、版画の収集・公開に力を入れています。恒例のイタリア・ポローニャ国際絵本原画展も人気です。



〒662-0952 兵庫県西宮市中浜町4-38
TEL 0798-33-0164



1Fにあるファミリーレストランの
自家製ロールケーキが最高!



近代美術館や21世紀館などが入る4館棟

徳島 徳島県立近代美術館

徳島県文化の森総合公園内にある美術館。現代美術の動向を、国際的視野に立って把握できるよう、国内外の優れた近現代美術を中心に収集しています。また、近代以降に活躍した徳島ゆかりの美術、現代版画なども収集しています。



〒770-8070 徳島県徳島市八万町向寺山 文化の森総合公園内
TEL 088-668-1088



ミュージアムショップにある、美術館コレクションの
絵はがきはお値打ち!

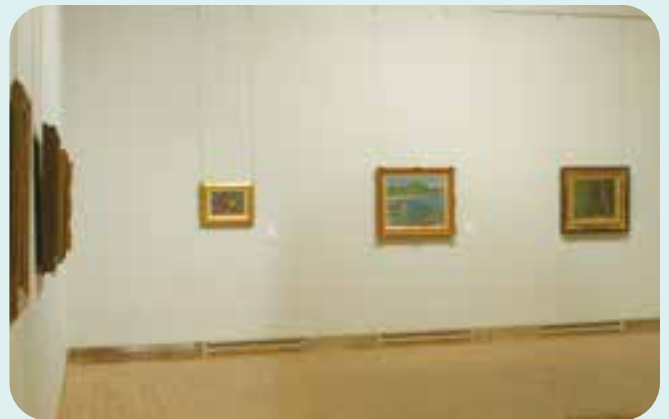

和歌山 田辺市立美術館

田辺湾を一望する高台、新庄総合公園の一角にある、日本の文人画と近代絵画をコレクションの軸としている美術館。収集している作品や、当地にゆかりのある作家に関連する特別展も人気で、毎年開催しています。



〒646-0015 和歌山県田辺市たきない町24-43
TEL 0739-24-3770





各地のユニークな歴史が楽しく学べる！
歴史好きな友だちを連れていきたい！

歴史好きな文学部3回生 Dくんが案内する

歴史が楽しめるミュージアム



〒640-8137 和歌山県和歌山市吹上1-4-14
TEL 073-436-8670



和歌山 和歌山県立博物館

和歌山城の南側に位置する歴史系総合博物館。和歌山県ゆかりの文化財の保存と活用をはかり、旧石器時代から近現代にわたる、きのくに-和歌山県の歴史と文化について学ぶことができるという特徴があります。



円弧のカーブ、障子の組子を思わせるようなカーテンウォールの外観が印象的！

奈良

奈良国立博物館

仏教と関わりの深い古美術品や考古遺品などの文化財の保存・調査・研究・展示を行う博物館。仏教への信仰が生み出した優れた美術の魅力と、その背景にある豊かな歴史・文化について学べることで人気があります。

〒630-8213 奈良県奈良市登大路町50番地
TEL 050-5542-8600(ハローダイヤル)



館内のレストランはオープンカフェもあい、
晴れた日には野外で
お茶が楽しめる！



なら仏像館外観



重要文化財 金剛力士立像(奈良・金峯山寺)



安土城大手道復元模型

滋賀

滋賀県立安土城考古博物館

特別史跡安土城跡をはじめ、近江風土記の丘の各史跡を紹介する博物館。城郭と考古を主テーマとした展示や講座、講演会を実施し、調査研究や整理、復元も手がけ、その成果も公開。地域文化創造の拠点施設として活動しています。

〒521-1311 滋賀県近江八幡市安土町下豊浦6678
TEL 0748-46-2424



春には約300本の桜が咲く博物館の芝生広場では、お花見ができます！



大阪

大阪府立近つ飛鳥博物館

一須賀古墳群が展開する近つ飛鳥風土記の丘に隣接する博物館。安藤忠雄氏の設計による外観がスタイリッシュで、古墳時代から飛鳥時代にかけての歴史を主要テーマに、展示や講座・研究・教育など、幅広く展開しています。



安藤忠雄氏が設計した建物、
黄泉の塔が素晴らしい!



〒585-0001 大阪府南河内郡河南町大字東山299番地
TEL 0721-93-8321



兵庫

兵庫県立考古博物館

だれもが、いつでも、どこでも博物館の主役になれる、新しいスタイルの参加体験型博物館。古代のものを「見る」だけでなく「触れて、感じて、ためして、考える」、楽しい仕掛けが館内のあちこちにあります。

遺跡発掘体験ができる
体験展示も面白い!



〒675-0142 兵庫県加古郡播磨町大中1-1-1
TEL 079-437-5589



お庭では、春と秋に手づくり品の
販売やワークショップなどがある
アートマーケットを開催!



兵庫

芦屋市立美術博物館

芦屋ゆかりの作家を中心に、近代・現代の作品、また芦屋の歴史に関する文化財・考古資料の収集・保存・調査・研究を行っている美術博物館。庭には、洋画家・小出檜重の趣あるアトリエが復元されています。



〒659-0052 兵庫県芦屋市伊勢町12-25
TEL 0797-38-5432





兵庫

兵庫県立歴史博物館

兵庫県の歴史や美術・工芸、城や祭り、子ども文化などを学べる博物館。特別史跡・姫路城跡内にあり、丹下健三氏が基本設計して開館。姫路城をモチーフにした設計が随所であり、記念撮影スポットとしても人気です。



〒670-0012 兵庫県姫路市本町68番地
TEL 079-288-9011



「みんなの家」という無料ゾーンでは、パーチャル着付なども楽しめます!

野外観察などの多様なイベントも開催されています!

鳥取

鳥取県立博物館

久松山下鳥取城跡内にある総合博物館。砂丘に関する資料や藩政資料などを含む3,000点余の資料により、鳥取の自然と歴史や美術をわかりやすく紹介しています。世界最大級のオオサンショウウオの標本も有名。



〒680-0011 鳥取県鳥取市東町二丁目124番地
TEL 0857-26-8042



徳島

徳島県立博物館

文化の森総合公園にあり、自然と歴史・文化を扱う総合博物館。「徳島まるづかみ」をコンセプトに、50万点を超えるコレクションから、恐竜化石や銅鐸、刀剣など、選りすぐりの資料を展示。徳島の魅力を実感できます。

恐竜の骨格展示は大迫力で見応え抜群です!



〒770-8070 徳島県徳島市八万町向寺山(徳島県文化の森総合公園)
TEL 088-668-3636





おもしろい体験がいっぱい!
今度は友だちと行ってみようかな!

体験も楽しめるミュージアム



兵庫

KOBEとんぼ玉ミュージアム

ランプワークという技法で作られたとんぼ玉をはじめとする、古代から現代までのガラス工芸作品約2,000点を展示するミュージアム。精緻で芸術性の高いものから、個性あふれるユニークなものまで、様々な作品を展示しています。



初めての方でも楽しめる、
とんぼ玉制作体験ができます!

〒650-0034 兵庫県神戸市中央区京町79番地 日本ビルデング2F
TEL 078-393-8500



大阪

上方浮世絵館

道頓堀の法善寺の門前にある美術館。江戸時代の大阪で出版されていた、たくさんの浮世絵を展示しています。3ヶ月ごとに入れ替えるユニークな企画展示のほか、版木や浮世絵の制作道具などを常時展示しています。



所蔵の版木による
浮世絵の制作体験が
できます!



〒542-0076 大阪府大阪市中央区難波1-6-4
TEL 06-6211-0303



オリジナルのクリアファイルや一筆箋、
マグネットはここだけしか買えません! //



大阪 堺 アルフォンス・ミュシャ館

アール・ヌーヴォーの代表的美術家アルフォンス・ミュシャの約500点のコレクションを中心に所蔵している美術館。年3回テーマを変えた企画展、ワークショップ等を開催。ミュシャの創作活動をあらゆる角度から紹介しています。



〒590-0014 大阪府堺市堺区田出井町1-2-200
ベルマージュ堺式番館2F~4F(堺市立文化館内)
TEL 072-222-5533





現代のきれいな食器しか見たことが
なかったけれど、古美術も素敵!

日本、中国、韓国などいろいろな国の
陶磁器が勢ぞろい!



大阪 大阪市立東洋陶磁美術館

世界第一級の質と量を誇る東洋陶磁の美術館。国宝・重要文化財も多数。「安宅コレクション」の中国・韓国陶磁を中心に、日本陶磁も収集。中央公会堂の東側にあり、ロケーションも抜群です。



写真: 岡本公二

〒530-0005 大阪府大阪市北区中之島1-1-26
TEL 06-6223-0055



京都

清水三年坂美術館

高台寺や清水寺の近く、三年坂に位置する、幕末・明治の七宝・金工・蒔絵・京薩摩などを常設展示する美術館。これらの工芸品は、どのジャンルをとっても今や再現不可能で、高度な技術で作られた細密・繊細なものばかりです。



周辺は観光スポットが
多いので、旅行ついでに
立ち寄れます!

〒605-0862 京都府京都市東山区清水寺門前産寧坂北入清水三丁目 337-1
TEL 075-532-4270



工芸が大好きな現代社会学部4回生 Wさんが案内する

工芸が楽しめるミュージアム

新館ラウンジから見える庭園の景色は、まるで一枚の絵画のようです!



大阪 和泉市久保惣記念美術館

日本と中国の絵画、書、工芸品など東洋古美術を主に約12,000点を所蔵し、それを活かした企画展や特別展を開催しています。また、コンサート、市民による作品展など、創作や発表の場として、市の文化振興に努めています。



〒594-1156 大阪府和泉市内田町3-6-12
TEL 0725-54-0001



大阪

大阪日本民芸館

三角形の敷地に広がる
鉄筋コンクリート造りの
建物が美しい!

万博記念公園の文化ゾーンにある博物館。1970年の大阪万博終了後、展示館の建物を引き継いで柳宗悦の提唱した「民藝運動」の西の拠点として開館しました。陶磁器、染織品、木漆工品、編組品など国内外の民藝品を展示しています。



〒565-0826 大阪府吹田市千里万博公園10-5
TEL 06-6877-1971



京都の繁華街にあるので、
買い物途中にふらっと立ち寄れます。



京都 京都伝統工芸館

京都が世界に誇る伝統工芸の素晴らしさを、広く社会へ発信する博物館。海外との交流展示など、グローバルな情報発信拠点としても知られます。また、優秀な学生の作品も常設展示されるなど、発表の場にもなっています。



〒604-8172 京都府京都市中京区烏丸通三条上ル
TEL 075-229-1010



四季の中庭に面した呈茶席で、
茶の湯を気軽に体験できます。



京都 茶道資料館

茶の湯に関する企画展を開催し、掛物、茶碗、花入などの茶道具や関連の美術工芸品、文献史料などを中心に展示を行っている美術館。企画展に関連した講演会なども開催し、テーマに応じた図録も制作・刊行しています。



〒602-0073 京都府京都市上京区堀川通寺之内上る寺之内堅町
682番地 裏千家センター内
TEL 075-431-6474



兵庫 兵庫陶芸美術館

丹波焼の里にある陶磁器専門の美術館。年間を通して国内外の古陶磁から現代陶芸作品までを展示しています。展示のほか、次世代の陶芸人材の養成や、学校等との連携、ワークショップなど創作・学習事業も盛んです。

丹波で丹波焼の里を一望！
館内のレストランでは
モチモチの生パスタが
食べられる！



〒669-2135 兵庫県丹波篠山市今田町上立杭4
TEL 079-597-3961



滋賀 膳所焼美術館

古膳所焼を始め滋賀県内の焼物や復興膳所焼、茶道具の棗や軸などを展示している美術館。膳所焼の歴史から、地域の伝統文化がどのように伝えられてきたのかを学ぶことができます。お庭を見ながらお抹茶もゆっくりと味わえます。

粋な庭園と趣ある
茶室が素晴らしいです！



〒520-0837 滋賀県大津市中庄1丁目22-28
TEL 077-523-1118





日本画は厳かなイメージを持たれがちだけど、
気軽に触れられる！
フオトスポット、スイーツも楽しめて最高！

日本画好きの社会学部3回生 Rさんが案内する

日本画が楽しめるミュージアム



京都 嵯峨嵐山文華館

嵯峨嵐山で誕生したと伝えられる百人一首の歴史や魅力と、日本画の粋を伝えるミュージアム。百人一首ゆかりの小倉山を背にし、古来より著名な景勝地である嵐山・大堰川を借景に取り込んだ眺めは、まさに日本画の世界です。

近隣与力所の公園・
公有地に、百人一首に
選ばれた和歌の歌碑が
100基もある！



〒616-8385 京都府京都市右京区嵯峨天龍寺芒ノ馬場町11
TEL 075-882-1111



京都 福田美術館

古来多くの貴族や文化人に愛され、芸術家たちがすぐれた作品を生み出す源泉となった嵯峨嵐山にある美術館。美しい自然とともに日本美術の名品を楽しむ事ができます。併設のカフェ「パンとエスプレッソと福田美術館」が大人気です。

館内のカフェは、
波目橋が一望できる
映えスポット！



〒616-8385 京都府京都市右京区嵯峨天龍寺芒ノ馬場町3-16
TEL 075-863-0606



奈良 松伯美術館

日本画家である、上村松園・松篁・淳之の三代の画業を紹介するため、1994年に開館。三代にわたる作品、下絵、スケッチ等、美術資料を保管・展示しています。日本画の普及や、作家の育成のために、特別展や企画展も開催されています。

約10,000㎡の広大な敷地には、
自然豊かな庭園が広がっていて、
四季折々の花木を楽しめます！



〒631-0004 奈良県奈良市登美ヶ丘2-1-4
TEL 0742-41-6666



奈良 奈良県立美術館

奈良公園のすぐ傍に位置する美術館。1973年、風俗史研究家・日本画家の吉川観方が収集した江戸時代の日本画などの寄贈を機に開館。現在は、奈良にゆかりのある作家の作品などを含む4,600点以上の芸術品を所蔵しています。

外壁に一周させる
ペラム状の
キャンティレバーは、寺院を
想起させる設計！



〒630-8213 奈良県奈良市登大路町10-6
TEL 0742-23-3968





たくさんの絵画を見て、自分の作品への
インスピレーションを高められそう!

絵を描くことが趣味の美術学部1回生 Nさんが案内する

洋画が楽しめるミュージアム



兵庫 神戸市立小磯記念美術館

六甲アイランドの公園内にある美術館。洋画家の小磯良平による油彩・素描・版画など、約2,000点の作品や資料などを所蔵。その偉業を顕彰し、中庭には小磯のアトリエを移築復元。作品の収集や保存、調査研究、普及活動に努めています。



〒658-0032 兵庫県神戸市東灘区向洋町中5丁目7
TEL 078-857-5880



紫陽花が咲き乱れる
小磯のアトリエは、
素敵です!

ショップで買える各カードの裏面には、
すべて笹倉鉄平の小さなイラスト入り!

兵庫

笹倉鉄平ちいさな絵画館

「光の情景画家」と称される笹倉鉄平の、油彩、水彩、スケッチ等の原画を中心に、企画展形式で展観する美術館。南仏風の建物と四季折々の花が咲く庭とともに“小さい”からこそその環境で、居心地良くのんびり鑑賞できます。



〒662-0838 兵庫県西宮市能登町11-17
TEL 0798-75-2401



徳島

大塚国際美術館

世界26ヶ国、190余の美術館が所蔵する現代絵画まで、至宝の西洋名画1,000余点を、大塚オーミ陶業株式会社の特殊技術によって陶板でオリジナルと同じ大きさに再現し展示する美術館。日本に居ながらにして世界の美術館が体験できます。

地下2階の
その池を眺める、
自然あふれるカフェが素敵!



正面玄関

システィーナ・ホール
※写真は、大塚国際美術館の展示作品を撮影したものです。

〒772-0053 徳島県鳴門市鳴門町土佐泊浦字福池65-1
TEL 088-687-3737



美しい建物が好きな芸術学部2回生 Yくんが案内する

建築も楽しめるミュージアム



見るだけでワクワク! 建物好きとしては制覇したい!



京都国立博物館 平成知新館 外観

見事な雪角の
水墨画を見ていると、
すぐ時間が経ちます。

京都 京都国立博物館

明治30年(1897)に開館した歴史ある博物館。主に平安時代から江戸時代にかけての京都の文化財を中心に、収集・保管・展示・研究に力を入れています。寄託品も含め約15,000件の文化財を分野ごとにテーマを設け、紹介しています。



平成知新館 展示風景
*実際の展示とは異なります。

〒605-0931 京都府京都市東山区茶屋町527
TEL 075-525-2473(テレホンサービス)



京都 京都文化博物館

京都の歴史と文化が通覧できる博物館。多彩な特別展のほか、京都ゆかりの優品を展示する総合展示、京都府所蔵の名作映画の上映も行っており、みどころ満載です。



日本銀行京都支店が
前身の、レンガの
建物が素敵です!

〒604-8183 京都府京都市中京区三条高倉
TEL 075-222-0888



写真撮影が趣味の理学部2回生 Kくんが案内する

写真が楽しめるミュージアム



芸術作品としての写真は、想像よりもさらに奥深い!



黒川紀章氏が
設計した建物は
圧巻。

奈良 入江泰吉記念奈良市写真美術館

心の原風景を追い求め、日本の文化伝統を記録している入江泰吉氏の作品を公開する関西唯一の写真専門美術館。日本の写真文化を承継する写真家の作品と、入江泰吉記念写真賞を受賞した写真家の写真展を中心に展開しています。



〒630-8301 奈良県奈良市高畑町600-1
TEL 0742-22-9811



鳥取 米子市美術館

米子市展・鳥取県展・米子市秋の文化祭など、市民参加の美術展で親しまれている美術館。郷土ゆかりの作家の掘り起こしをもとに構成する企画展のほか、館蔵品を年間数期に分けて紹介するコレクション展などを開催しています。

喫茶室では旬のフレーバーを使った
フレッシュジュースや
パフェ、サンディッチが!



〒683-0822 鳥取県米子市中町12番地
TEL 0859-34-2424



ドラマや映画のロケ地として
有名です!



京都 京都府立陶板名画の庭

名画の美しさをそのままに再現した陶板画を、安藤忠雄氏設計の施設に展示し、屋外で鑑賞できる世界初の絵画庭園。全8点の陶板画のうち、「最後の審判」など4点は「1990年国際花と緑の博覧会」に出品されたものです。



写真提供: 京都府立 陶板名画の庭

〒606-0823 京都府京都市左京区下鴨半木町
TEL 075-724-2188



周辺の岡崎公園や琵琶湖疏水沿いで
楽しめるピクニックセットをカフェでゲット!



撮影: 来田猛

京都 京都市京セラ美術館

日本で現存する最も古い建築の公立美術館。2020年のリニューアルを経て、現代アートに対応した新館「東山キューブ」をはじめ、伝統と革新が交わり進化する「京都」を体現するような、様々なジャンルの芸術を発信しています。

撮影: 来田猛



〒606-8344 京都府京都市左京区岡崎円勝寺町124
TEL 075-771-4334



入場無料の「Ando Gallery」および美術館を設計した
安藤忠雄氏の建築模型の展示も!



©Masaki Tada

兵庫 兵庫県立美術館

阪神・淡路大震災からの「文化の復興」のシンボルとして建てられた美術館。美術を中心とする芸術活動の積極的な展開を通じて、21世紀の都市生活の共通課題である「人間のこころの豊かさ」の回復・復興を目指しています。



©Nobutada Omote

〒651-0073 兵庫県神戸市中央区脇浜海岸通1-1-1 (HAT神戸内)
TEL 078-262-1011



滋賀 MIHO MUSEUM

多彩な日本美術とともに世界の古代美術を擁している美術館。春には桜に包まれる遊歩道から、トンネルと橋を経て美術館へと至る、建築家I.M.ペイの構想は、中国の「桃源郷」がモチーフになっています。

カンダ一ノ様式の
仏立像が、
イケメンです。



〒529-1814 滋賀県甲賀市信楽町田代桃谷300
TEL 0748-82-3411





おしゃれなカフェがあると、
ミュージアム初心者でも訪れやすいね!

コーヒー好きの工学部1回生SKくんが案内する

カフェも楽しめるミュージアム



館内の喫茶室から見る山河の自然美が、素晴らしい!



大阪 絹谷幸二 天空美術館

カラフルな天空カフェは、
インスタ映え
間違いなしです!

眺望抜群の梅田スカイビル27階にある最新型ミュージアム。世界初、絵の中に飛び込む大迫力の3D映像体験や、文化勲章受章画家・絹谷幸二の色彩豊かな絵画や立体作品が楽しめます。大阪の街を一望できる絶景カフェもおすすめです。



〒531-0076 大阪府大阪市北区大淀中1-1-30
梅田スカイビル タワーウエスト27階
TEL 06-6440-3760



京都 アサヒグループ大山崎山荘美術館

大正から昭和初期にかけ建設された「大山崎山荘」の保存再生、活用を目的に開館した美術館。美しい庭園と大山崎の景観が一体となった空間で、民藝活動ゆかりの作品群や、印象派の巨匠クロード・モネの《睡蓮》連作を鑑賞できます。



〒618-0071 京都府乙訓郡大山崎町錢原5-3
TEL 075-957-3123



写真提供：奈良県立万葉文化館

奈良 奈良県立万葉文化館

ミュージアムショップもあいて
お買い物も楽しめます!

現存する日本最古の歌集『万葉集』を中心とした古代文化に関する、総合文化拠点として開館。季節を感じる万葉の草木を植栽した万葉庭園は人気。他にも一般展示室では古代の「市」を再現した空間があり、万葉の世界を体感できます。



〒634-0103 奈良県高市郡明日香村飛鳥10
TEL 0744-54-1850



水庭の揺らぎを眺めながら、
コーヒーを楽しめます!

滋賀 佐川美術館

遠くに比叡山・比良山を仰ぎ、目前に琵琶湖をのぞむ風光明媚な地にある美術館。日本画家の平山郁夫、彫刻家の佐藤忠良、陶芸家の樂直入の作品を中心に展示されており、自然美との調和にも配慮された建築美が評価されています。



〒524-0102 滋賀県守山市水保町北川12891
TEL 077-585-7800



プチ旅行デート

1泊2日

和歌山→徳島→兵庫めぐり

Day1 

Day2 



渦潮の
ベストタイムを
調べて行こう!

グランピング施設も!
もう一泊してもいいかも♪

神戸の
中華街で夕食!

愛と希望に満ちた作品、
リヴィエールの
「エデンの園」を鑑賞しよう!!

うずしお観潮船

ニジゲンノモリ

神戸



神戸の夜景スポット
・神戸ハーバーランド
・神戸ポートタワー
・神戸旧居留地周辺

大塚国際
美術館 P12

淡路島

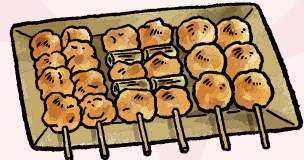

夕食は徳島の地鶏、
阿波尾鶏!

ながめのいい
レストランでお昼ご飯



このあたりは
和歌山ラーメンのメッカ!



南海フェリーで
出発!

和歌山城



和歌山県立
近代美術館 P04

おしゃれな
ユースホステルで
一泊!

徳島港

和歌山港

和歌山県立
博物館 P05

おしゃれな階段は
映えスポット!

START

オカザキ
物流センター

カラフルな倉庫で
旅行スタートの記念撮影!

徳島県文化の森
総合公園 P04 P07

美術館や博物館、
図書館などの施設で
ゆっくり楽しもう!



仲間とワイワイ 鳥取で車の旅

1泊2日

Day1 
Day2 



ビワイチでゴーゴー!

1泊2日

滋賀でサイクリングの旅

Day1  Day2 

「滋賀県サイクリストに
やさしい宿」に泊まるう!

滋賀県立
● 安土城考古博物館 P.05

● 安土城天主
信長の館

安土桃山時代に
タイムスリップ!

夕食は
近江牛を堪能!

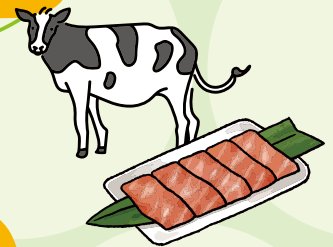

近江八幡で
ヴォーリズ建築巡り

- ・ヴォーリズ記念館
- ・ハイド記念館
- ・旧八幡郵便局
- ・アンドリュース記念館

琵琶湖大橋

ヨットハーバー付近で
おしゃれなフレンチ!



● 浮御堂

温泉で
リフレッシュ!

● おごと温泉

ミュージアムカフェSAMで、
水庭の揺らぎを眺めながら
優雅なティータイム

● 佐川美術館 P.15

大学キャンパスの近くで、
おいしいパスタ屋さんがたくさん!



大学キャンパスの近くで、
おいしいパスタ屋さんがたくさん!

START
● 大津駅
観光案内所

クロスバイクや
電動自転車も選べる
レンタサイクル!

● 瀬田の唐橋

● 滋賀県立美術館 P.03

びわこ文化公園で
ほっと一息
日本庭園「夕照の庭」で
ゆっくり





ぐるっとパス・関西2024[入場証&ガイド]



デジタルぐるっとパス・関西2024

関西にある対象44の美術館や博物館で、利用有効期間内にチケット(入場証)をご利用いただくと、無料または割引料金で入場できます。また、2024年度に新たにオンラインでチケット購入ができる「デジタルぐるっとパス・関西2024」が発売されます。

※ご利用回数は利用有効期間中に各館1回です。無料入場と割引入場の両方が表示されている施設ではそれぞれ各1回ご利用できます。

※無料・割引内容は公式サイト内「施設案内と利用特典」をご覧ください。

※「ぐるっとパス」や「デジタルぐるっとパス」の購入方法や購入場所は、公式HPにてご確認ください。



詳しくはこちらから

発行

関西広域連合 広域観光・文化・スポーツ振興局 文化課(京都府 文化政策室)

〒602-8570 京都市上京区下立売通新町西入藪ノ内町 TEL:075-414-5072 FAX:075-414-4223

本誌の掲載内容は2024年2月現在のものです。

発行後に変更になる場合がありますので、お出かけの際には、事前にご確認いただきますようお願いいたします。

本誌掲載の写真・記事・イラスト等の無断複写・転載を禁じます。